

POHLED 10

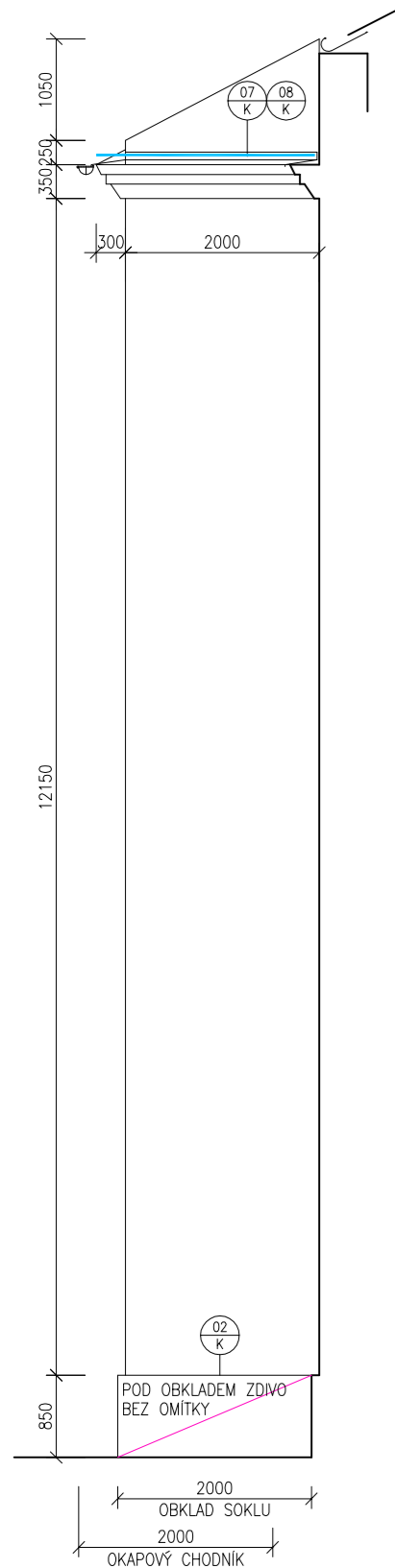

POHLED 11

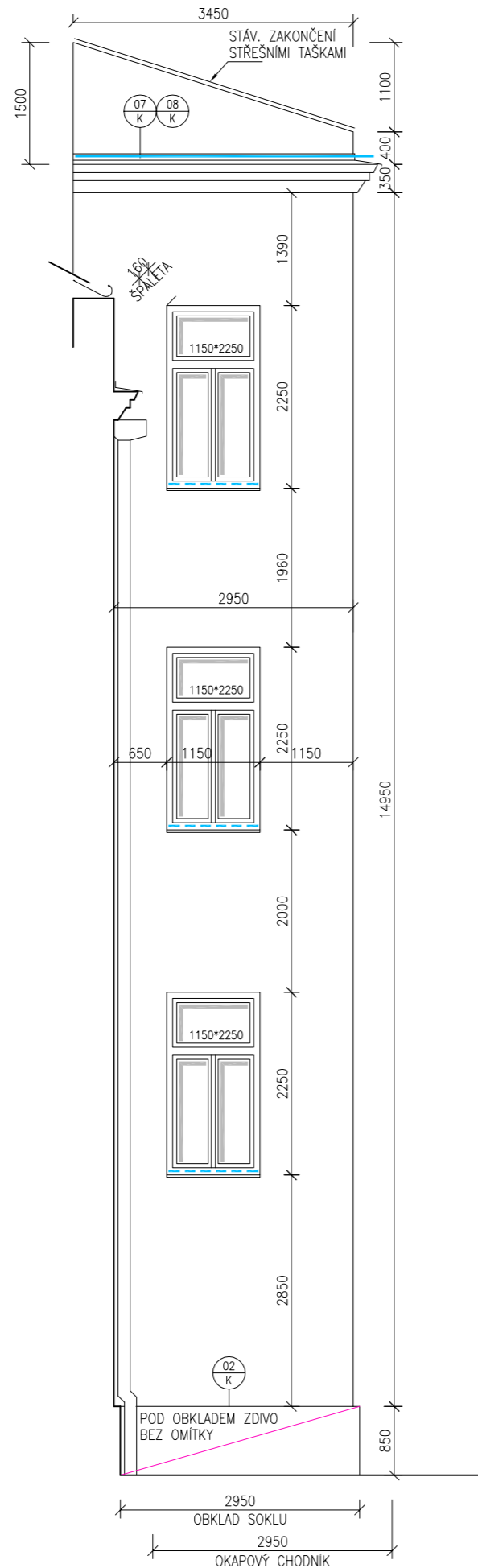

POHLED 12

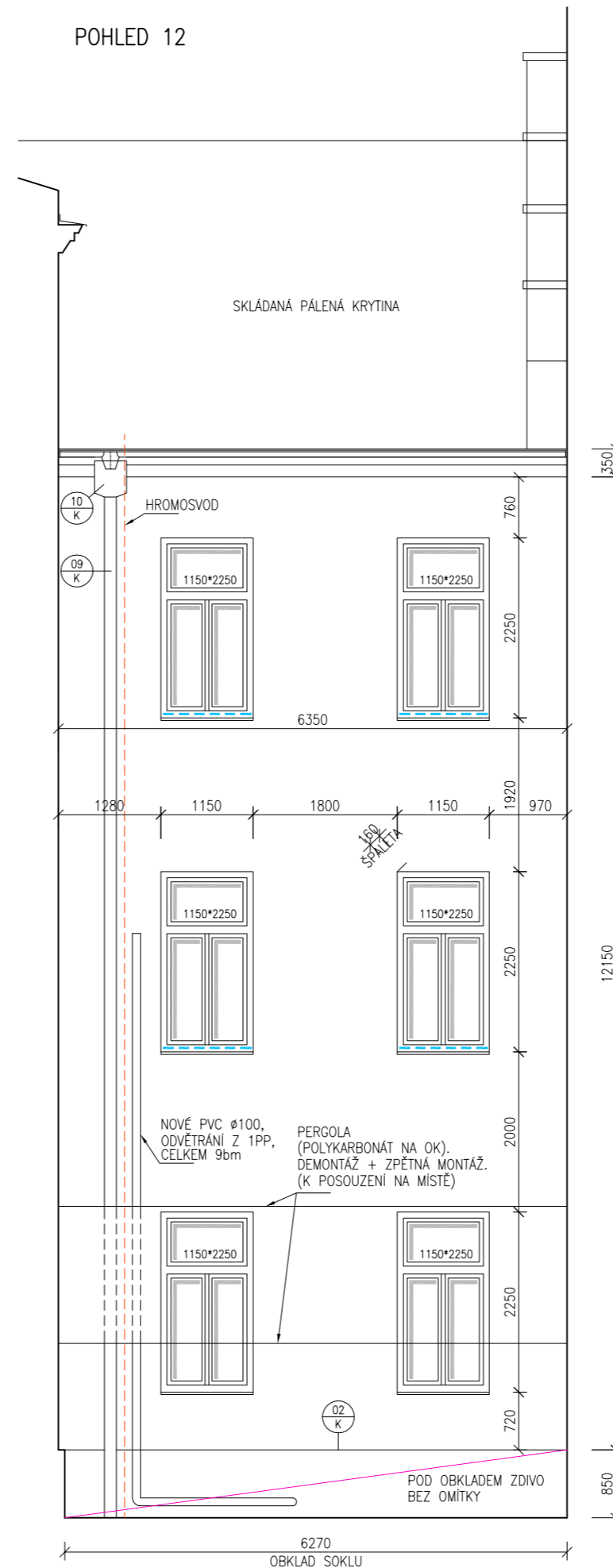

### SCHÉMA

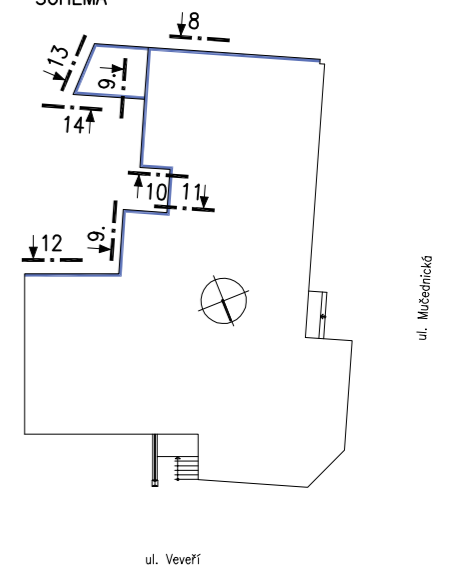

VEDOUcí PROJEKTANT:	ING. ALEŠ DRLÝ	Ing. Aleš Drlý
ODP. PROJ. DÍLU:	"	projektová činnost ve výstavbě
VYPRACOVAL:		Loštákova 879, 506 01 Jičín
SPOUPRÁCE:		tel.:549244552 iČO:665 85 708
INVESTOR:	Statutární město Brno, Magistrát města Brna, Odbor správy majetku Husova 3, BRNO 601 67	kancelář: Helfertova 44, 613 00 Brno
STAVBA:		ZAK. Č.: 10/2023
		STUPEŇ: DPSS
		DATUM: 08/2023
		FORMÁT: 2*A4
		REVIZE: 00
		ČÁST: D
		OBJEKT: SO 01
		DIL: 1

OPRAVA DVORNÍCH FASÁD  
objektu ZUŠ VEVEŘÍ 133, BRNO

OBSAH: STAVEBNÍ A ARCHITEKTONICKÉ ŘEŠENÍ

MĚŘÍTKO: Č. VÝTISKU: Č. VÝKRESU:

NOVÝ STAV:  
POHLED 10, 11, 12

1:75

D1-SA 08